

# Gestion Électronique des Documents et de l'Information

GEDI

Bourse aux Outils

28-03-2002

# GEDI (1)

- Gestion Automatisée de l'Information:
  - Documentations en tout genre
    - rapports
    - ressources pédagogiques ou autres
    - modes d'emplois
    - présentation
    - publication
    - ...
  - Le courrier
  - Les devis

# GEDI (2)

- Gestion Automatisée de l'Information:
  - Actes administratifs
    - Comptes rendus - Procès verbaux - Notes - ...
    - Statuts
    - ...
  - Evenements
    - Manifestations
    - Réunions (cf appli des salles)
  - Nouvelles brèves
  - Les bonnes adresses (veille technologique)

# L'application GEDI

Enregistrement et  
stockage initial

HTML

Java

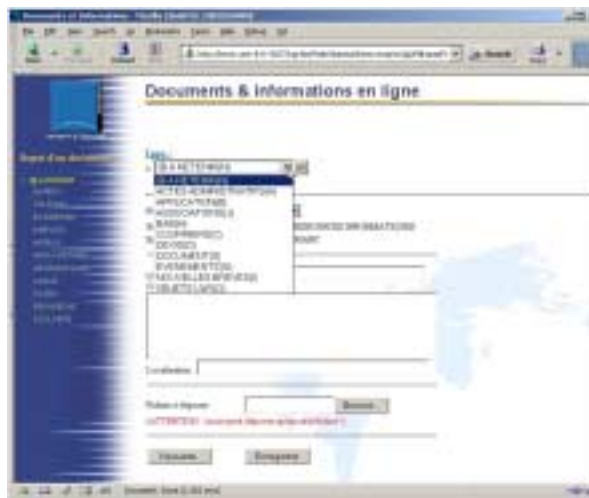
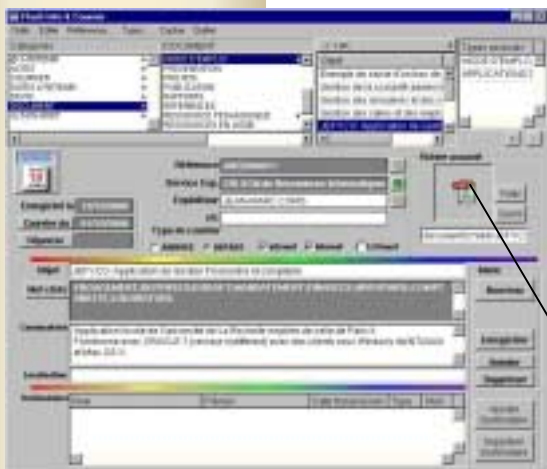

Lecture via un navigateur

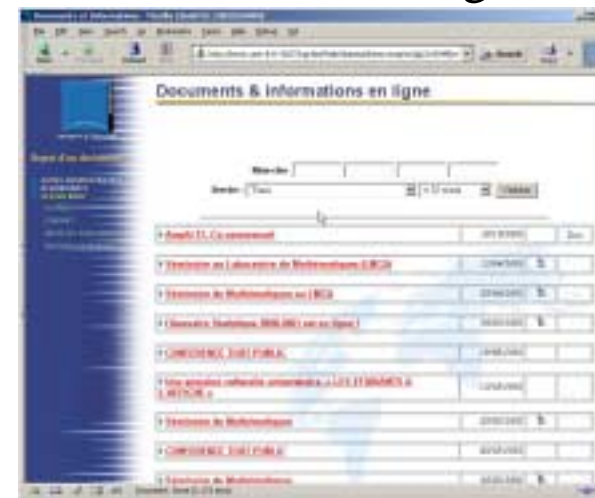

HTTP

SGBDR

Documents de tous types ou formats

Bourse aux Outils

28-03-2002

# L'application GEDI

Choix du type de document suivant une arborescence dont chaque nœud constitue un mot clef.

Tableau des documents déposés

Un « document » peut appartenir à plusieurs catégories

Référence (automatique), service exp., S/C, agent

Fichier déposé par glisser/déposer

Réponse attendue le ?

Qui a accès? Internet: tous, Intranet; l'établissement, Extranet; une liste énumérées de groupes ou de personnes (cf annuaire)

Choix de mots clefs complémentaires

Résumé / ordre du jour / ...

Accès aux personnes ou groupes de personnes concernés

Localisation géographique du document papier

Destinataires pour info ou pour suite à donner

email avec lien au document

- Document Type Selection:** A tree view on the left with categories like 'ACTES ADMINISTRATIFS', 'COMPTES-RENDU / PROCES VERBAL', etc.
- Document Table:** A table with columns 'ID', 'Ref.', and 'O'. It lists documents like '960332 ADM CRI/9 CA', '960292 ADM CRI/5 Pré', '960240 ADM CRI/1 Pré', and '849 CARI/19 Ca'.
- Form Fields:** Fields for 'Référence' (ADM CRI/93), 'Service Exp.' (CENTRE DE RESSOURCES INFORMATIQUES), and 'Expéditeur' (CORIS JEAN-MARC).
- Registration Info:** 'Enregistré le' (06/03/2002) and 'Courier du' (06/03/2002).
- Object and Keywords:** 'Objet' (CARI du 28/02/2002: pour AVIS SVP) and 'Mot clefs' (ACTES ADMINISTRATIFS;COMPTES-RENDU / PROCES VERBAL;CARI;INFORMATIQUE;).
- Commentaire:** A text area containing 'Politique informatique RENATER', 'Gestion des micro-ordinateurs portables', and 'Téléphonie'.
- Destinataires Table:** A table with columns 'Nom', 'Prénom', 'Date', 'Type', and 'Mail'. It lists recipients like 'CENTRE DE RESSOURCES', 'DUBOUE', 'ESKENAZI', and 'MATIQUES'.
- Actions:** Buttons for 'Nouveau', 'Enregistrer', 'Annuler', 'Supprimer', 'Ajouter Destinataire', and 'Supprimer Destinataire'.

Bourse aux Outils

28-03-2002

MAJ

MAJ

# L'application GEDI: Le courrier

Annotations and callouts:

- Calendar:** A small calendar window is open, showing March 2001.
- Time:** A digital clock shows 06:53:39 on Friday, October 19, 2001.
- Form Fields:** 'Référence' is 'JMC: ANNÉE 2001/9', 'Service Exp.' is 'CRI SCM de Ressources Informatiques', and 'Expéditeur' is 'JEAN-MARC CORIS'.
- Buttons:** 'Enregistré le' (22/02/2001), 'Courrier du' (22/02/2001), and 'Réponse' are visible.
- Radio Buttons:** 'Type du courrier' includes 'ARRIVEE', 'DEPART' (selected), 'Intranet', 'Internet', 'Extranet', and 'Privé'.
- File List:** A 'Fichier associé' section shows a file named 'courrier/285 19/TedelecE'.
- Object Field:** 'Objet' contains 'Devis de matériel de vidéoprojection'.
- Menu:** A 'Menu' section contains a 'Nouveau' button.
- Destinataires Table:** A table with columns 'Nom' and 'date transmission' is partially visible.
- Search Dialogs:** Two small dialog boxes are open: 'Choix d'une référence' and 'Choix de service'.
- Keyphrase Dialog:** A 'Section des Mots Clefs' dialog is open, showing a list of keyphrases including 'MOT CLEF', 'CODE A BARRES', 'DECRET 20 MAI 1982', 'DEVO', 'DEPENSES', 'DEPENSES', 'DEVIS', and 'ETA'.

Blue callout boxes with text:

- 'Plusieurs type de références possibles' (pointing to the 'Choix d'une référence' dialog)
- 'Enregistré pour un service différent du sien' (pointing to the 'Choix de service' dialog)
- 'Mots clefs additionnels' (pointing to the 'Section des Mots Clefs' dialog)

# L'application GEDI: les actes administratifs au sens large

**Flash Info & Courrier**

Outils Editer Rechercher Références... Types... Cacher Quitter

ACTES ADMINISTRATIFS	COMPTE-RENDU / PROCES	< 1 an	ID	Objet	Types associés
ARRETE (AUTRE)	AG		58	COMPTE RENDU	CA
ARRETE NOMINATIF	AUTRES		78	PROCES VER	
AUTRES ...	CA		960210	Compte rendu	
BUREAU	CARI		960225	Proces Verbal	
<b>COMPTE-RENDU / PROCES VERBAL</b>	CEDOCT		960227	PROCES VER	
NOTE DE SERVICE	CEVU				
STATUT	CPE				
TEXTE REGLEMENTAIRE	CS				

07:05:16

Ven 19 Oct

Enregistré le 04/01/2001

Courrier du 04/01/2001

Réponse

Référence JMC/2000/16

Service Exp. CRI SCM de Ressources Informatiques

Expéditeur JEAN-MARC CORIS

s/c

Type du courrier

ARRIVEE  DEPART  Intranet  Internet  Extranet  Privé

Fichier associé

cr-pw/ca/28002/CA-13-1

Objet Procès Verbal du 13 Novembre 2000

Mot clefs \*nil\*;DBM;STATUT;IDEA;INSTITUT DU LITTORAL;ECOLE DOCTORALE;FILIALE;MAISON ETUDIANT;SIUMPPS;

Commentaire

Ordre du jour:

1) Approbation du compte rendu du CA du 20 septembre 2000.

2) Affaires statutaires :

... proposition de nomination d'un vice-président étudiant

Localisation

Destinataires

Nom	Prénom	Date transmission	Type	Mail

Menu

Nouveau

Enregistrer

Annuler

Supprimer

Ajouter Destinataire

Supprimer Destinataire

Le compte rendu au format PDF

Visible en intranet

Bourse aux Outils

28-03-2002

# L'application GEDI: Les documents

**Flash Info & Courrier**

Outils Editer Rechercher Références... Types... Cacher Quitter

DOCUMENT	MODE D'EMPLOI	ID	Objet
ETUDES	APPLICATIONS DU CRI	960222	Mode d'emploi
FORMATION	AUDIOVISUEL	960222	Téléphonie: M
<b>MODE D'EMPLOI</b>	AUTRES	<b>960223</b>	<b>JEFYCO: App</b>
PRESENTATION	CDROMS EN RESEAU	960225	Gestion des sa
PROJETS	DEVELOPPEMENT	960229	Gestion des ar
PROSPECTUS	INSTALLATION		
PUBLICATION	LECTEUR OPTIQUE		
RAPPORTS	LINUX		

Types associés  
MODE D'EMPLOI  
APPLICATIONS D

06:55:15  
Ven 19 Oct

Référence: JMC/2000/11  
Service Exp.: CRI SCM de Ressources Informatiques  
Expéditeur: JEAN-MARC CORIS  
s/c

Enregistré le: 13/12/2000  
Courrier du: 01/12/2000  
Réponse

Type du courrier  
 ARRIVEE  DEPART  Intranet  Internet  Extranet  Privé

Fichier associé  
  
 Vider  
 Ouvrir  
 document/27865/JEFYCO

Objet: JEFYCO: Application de Gestion Financière et comptable

Mot clefs: ENGAGEMENT;DEPENSES;BUDGET;MANDATEMENT;FINANCES;INVENTAIRE;COMPTABILITE;LIQUIDATION;

Commentaire: Application locale de l'université de La Rochelle inspirée de celle de Paris 8  
Fonctionne avec ORACLE 7 (serveur indifférent) avec des clients sous Windows 98/NT/2000 et Mac OS X.

Localisation

Nom	Prénom	Date transmission	Type	Mail

Menu  
 Nouveau  
 Enregistrer  
 Annuler  
 Supprimer  
 Ajouter Destinataire  
 Supprimer Destinataire

Bourse aux Outils

28-03-2002

# L'application GEDI: les devis

Flash Info & Courier

Outils Editer Rechercher Références... Types... Cacher Quitter

Catégories

@ A RETENIR	ACCESSOIRES INFORMATIQUES
ACTES ADMINISTRATIFS	AUDIOVISUEL
APPLICATION	AUTRES
ASSOCIATIONS	ECRANS
BAB	IMPRIMANTES
COURRIERS	LOGICIELS
<b>DEVIS</b>	MICRO-ORDINATEURS
DOCUMENT	PÉRIPHÉRIQUES INFORMATIQUES

< 1 an

ID	Ref.	O	Types associés
882	DEVIS 200	IMI	DEVIS
853	DEVIS 200	poi	AUDIOVISUEL
800	FOURNISSI	sw	
960236	JMC: ANNÉ	De	
960234	JMC: ANNÉ	Ma	

06:53:39

Ven 19 Oct

Enregistré le 22/02/2001

Courrier du 22/02/2001

Réponse

Référence JMC: ANNÉE 2001/9

Service Exp. CRI SCM de Ressources Informatiques

Expéditeur JEAN-MARC CORIS

s/c

Type du courrier

ARRIVEE  DEPART  Intranet  Internet  Extranet  Privé

Fichier associé

 Vider Ouvrir

courrier/28519/TedelecE

Objet Devis de matériel de vidéoprojection

Mot clefs DEVIS;VIDEOPROJECTEUR;

Commentaire équipement mobile et trépied de vidéoprojection

Localisation

Destinataires

Nom	Prénom	Date transmission	Type	Mail
-----	--------	-------------------	------	------

Enregistrer

Annuler

Supprimer

Ajouter Destinataire

Supprimer Destinataire

Un « document » peut appartenir à plusieurs catégories

Bourse aux Outils

28-03-2002

# L'application GEDI: le « push »

**Destinataires...**

Groupe  Individu  Email inconnu

Nom	Prénom	Qual
ALLOATTI	NATHALIE	AGE
ALLUEVA	MARIE	
ALONSO	MANUEL	VAC
ALVAREZ	PHILIPPE	
AMAT	CATHERINE	
AMICE	PATRICK	
AMIRI	QUALI	TH

Accès à l'annuaire de l'établissement (cf application annuaire)

pour Information  envoyer un Email

pour Destination

Ajouter Enlever

Nom	Date	Type	Mail
CENTRE DE RESSOURCES INFORMATIQUES	19/03/2002	I	O
DUBOUE CLAUDE	19/03/2002	I	O
ESKENAZI CHRISTIAN	19/03/2002	I	O
MAZIERES GERARD	19/03/2002	I	O

Annuler OK

**Mot clefs** ACTES ADMINISTRATIFS;COMPTE-RENDU / PROCES VERBAL;CARI;INFORMATIQUE;

**Commentaire** Politique informatique  
RENATER  
Gestion des micro-ordinateurs portables  
Téléphonie

**Localisation**

**Destinataires**

Nom	Prénom	Date	Type	Mail
CENTRE DE RESSOURCES INF		19/03/2002	I	O
DUBOUE		19/03/2002	I	O
ESKENAZI		19/03/2002	I	O
MAZIERES		19/03/2002	I	O

**Menu**

Nouveau

Enregistrer

Annuler

Supprimer

Ajouter Destinataire

Supprimer Destinataire

Destinataires

Bourse aux Outils

28-03-2002

# L'application GEDI: les Événements

- Categories:** A tree view on the left with 'EVENEMENTS' selected. The right pane shows sub-categories: 'APPELS À COMMUNICATION', 'AUTRES', 'COLLOQUE' (selected), 'CONFERENCE', 'PÉDAGOGIQUE', 'REUNION', 'SEMINAIRE', and 'SOUTENANCE HDR'.
- Table:** A table with columns 'ID' and 'Objet'. It lists several events, with ID 24 'ARCHEOMETR' selected. Other entries include ID 23 'ONG et action h...', ID 72 '5 et 6 juillet 200', ID 99 '4eme colloque l...', and ID 960284 'Colloque intern:...'.
- Metadata:** Fields for 'Référence' (FLASH INFO - AGENDA / 84), 'Service Expéditeur' (CRI SCM de Ressources Informatiques), and 'Expéditeur' (NICOLAS HOUDELLOT).
- File:** A 'Fichier associé' section with a file icon and buttons 'Vider' and 'Ouvrir'.
- Dates:** 'Enregistré le' (29/03/2001), 'Dates à retenir' (27/04/2001), and 'Date validité' (28/03/2001).
- Object and Message:** 'Objet' field contains 'ARCHEOMETRIE 2001 - Archéologie et Archéométrie littorales et sous-marines'. The 'Message' field contains 'ARCHEOMETRIE 2001 avec, le 27 avril, une journée thématique consacrée à : Archéologie et Archéométrie littorales et sous-marines'.
- URL:** A field containing 'http://www.univ-lr.fr/manifestations/Gmpca/archeometrie/'.
- Panier:** A table with columns 'Reference', 'Date', 'Objet', 'Message', and 'URL'. It is currently empty.
- Buttons:** A vertical column of buttons on the right: 'Nouveau', 'Enregistrer seulement', 'Enregistrer & mail', 'Supprimer', 'Enregistrer & panier', 'Envoi Mails', and 'Vider Panier'.

Bourse aux Outils

28-03-2002

# L'application Gestion Automatique de l'Information

## Informers les destinataires: exemple d'un mail

Name	Subject	Sender	Date	Priority
	Pour avis	Jean-Marc Coris	18/10/2001 18:11	
	19/09 : Wanadoo > Fi System > WebTest > Sabre > ...	Journal du Net	18/10/2001 21:52	
	Transfert Infos : LSIJOLIE - AUTORITE ADMINISTR...	Transfert.net	18/10/2001 21:20	
	[ZDNews] Toute l'actualité du monde high tech	Newsletter ZDNet	03:30	
*	affectation dt 18223: bonjour,	CICHIN-VIETNAM	19/10/2000 16:26	Normal
	Demande d'information-Urgent	fabienne.boumaud@univ-lr.fr	08:47	
	Demande d'information-Urgent	CICHIN-VIETNAM	19/10/2000 16:39	Normal
	[courrier] pour information VU-Hebdo sur l'Intranet	Jean-Marc Coris	09:39	

Subject: [courrier] pour information VU-Hebdo sur l'Intranet  
From: Jean-Marc Coris <jmc@univ-lr.fr>  
Date: 09:39  
To: HOUDELOT Nicolas <nicolas.houdeLOT@univ-lr.fr>

Reference : ADM CRI/48  
Courrier du : 15/10/2001 (enregistre le 15/10/2001)  
Expediteur : JEAN-MARC CORIS, CRI SCH de Ressources Informatiques

Objet : VUhebdos N°34 est paru  
Message :  
Au sommaire cette semaine :

- Cri d'alarme de la CPU pour l'encadrement supérieur
- La bataille de la CDEFI pour la labellisation
- Emploi des handicapés : l'Education à la traine

Et toujours : l'agenda, les nominations, les publications officielles et la sélection de presse.

<http://www.univ-lr.fr/actes/courrier/31866/VUHebdo34.pdf>

Bourse aux Outils

28-03-2002

# Corps du mail: exemple

- Référence : ADM CRI90
- Courrier du : 22/02/2002 (enregistré le 20/02/2002)
- Expéditeur : CORIS JEAN-MARC, CENTRE DE RESSOURCES INFORMATIQUES
- Objet : VUHebdo49
- Message : Au sommaire cette semaine :
  - 6 candidats pour l'AMUE
  - Autonomie de la jeunesse : l'Unef part en campagne
  - EduFrance : L'agence sur le devant de la scène

<http://www.univ-lr.fr/actes/courrier/33561/VUHebdo49.pdf>

Bourse aux Outils

28-03-2002

# L'application Gestion Automatique de l'Information

## Affectation multi-type et gestion des types

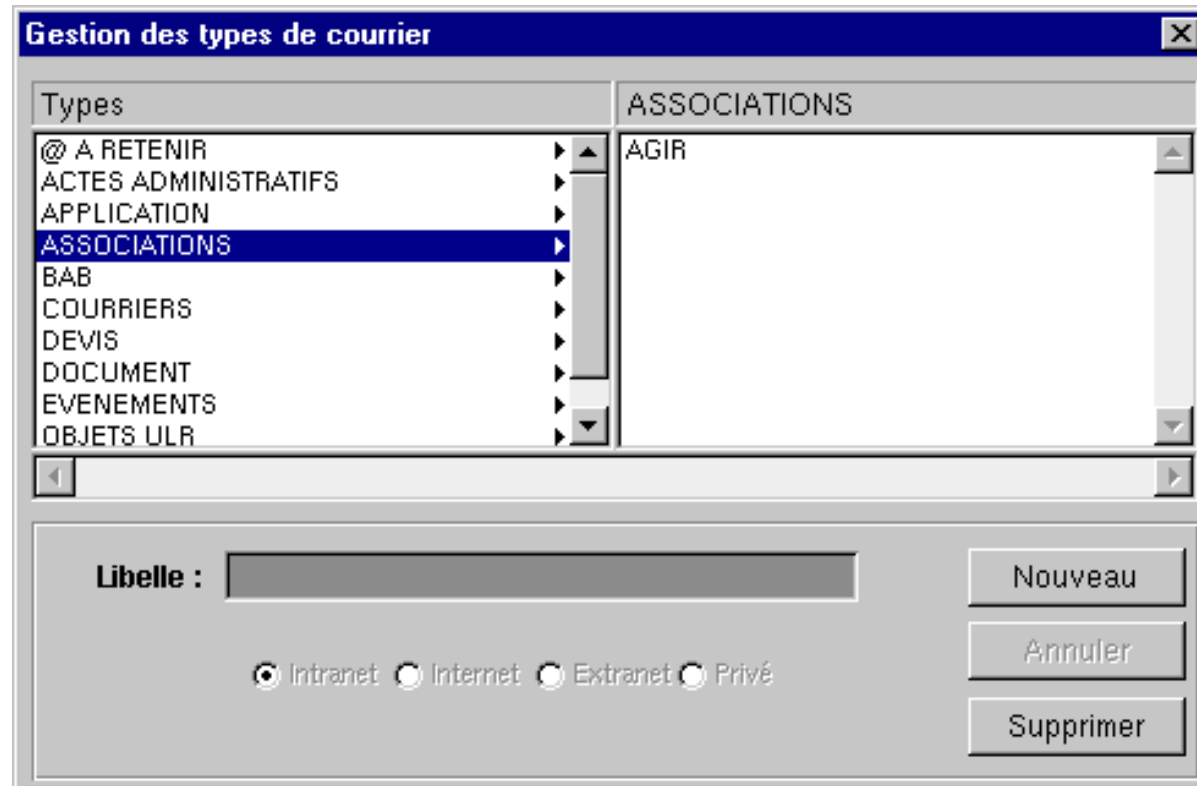

# L'application saisie des publications intégration en cours dans GEDI

Pour mémoire

- Auteurs:** A table with columns "Nom" and "Prénom". Below the table are buttons for adding (+) and removing (-) authors.
- N° publ.:** A text field containing the number "1".
- Année:** A text field.
- Titre:** A large text area containing "xxx".
- Revue ou ouvrage:** A text field.
- Editeur:** A text field.
- Publisher:** A text field containing "xxxxxxxxxxxx".
- Ref ou Nb pages:** A text field.
- Laboratoire:** A text field containing "XXXXXXXXXX".
- Domaine scientifique:** A text field.
- Thématique:** A text field containing "w".

On the right side of the window, there is a vertical toolbar with four icons and labels:

- Nouvelle publication:** A blue starburst icon.
- Recherche:** A magnifying glass icon.
- Valider:** A checkmark icon.
- Imprimer:** A printer icon.

Bourse aux Outils

28-03-2002

# L'application saisie des publications intégration en cours dans GEDI

Pour mémoire

- Auteurs:** Fields for "Nom" and "Prénom".
- N° publi.:** A small text input field.
- Année publi.:** A small text input field.
- Titre:** A large text area for the title.
- Revue ou ouvrage:** A text input field.
- Editeur:** A text input field.
- Publisher:** A text input field.
- Ref ou Nb pages:** A text input field.
- Laboratoire:** A text input field with a blacked-out area to its right.
- Domaine scientifique:** A text input field.
- Thématique:** A text input field.

On the right side, there is a vertical panel with the following elements:

- A blacked-out box.
- A button labeled "Trouvé" with a folder icon.
- A button labeled "TOUT" with a folder icon.
- A button labeled "Résultat" with a folder icon.
- A button labeled "Retour" with a left-pointing arrow.

Bourse aux Outils

28-03-2002

# Accès en lecture au document

- Internet
- Intranet
- Extranet

# L'application GEDI: exemple de l'accès WEB (Actes administratifs)

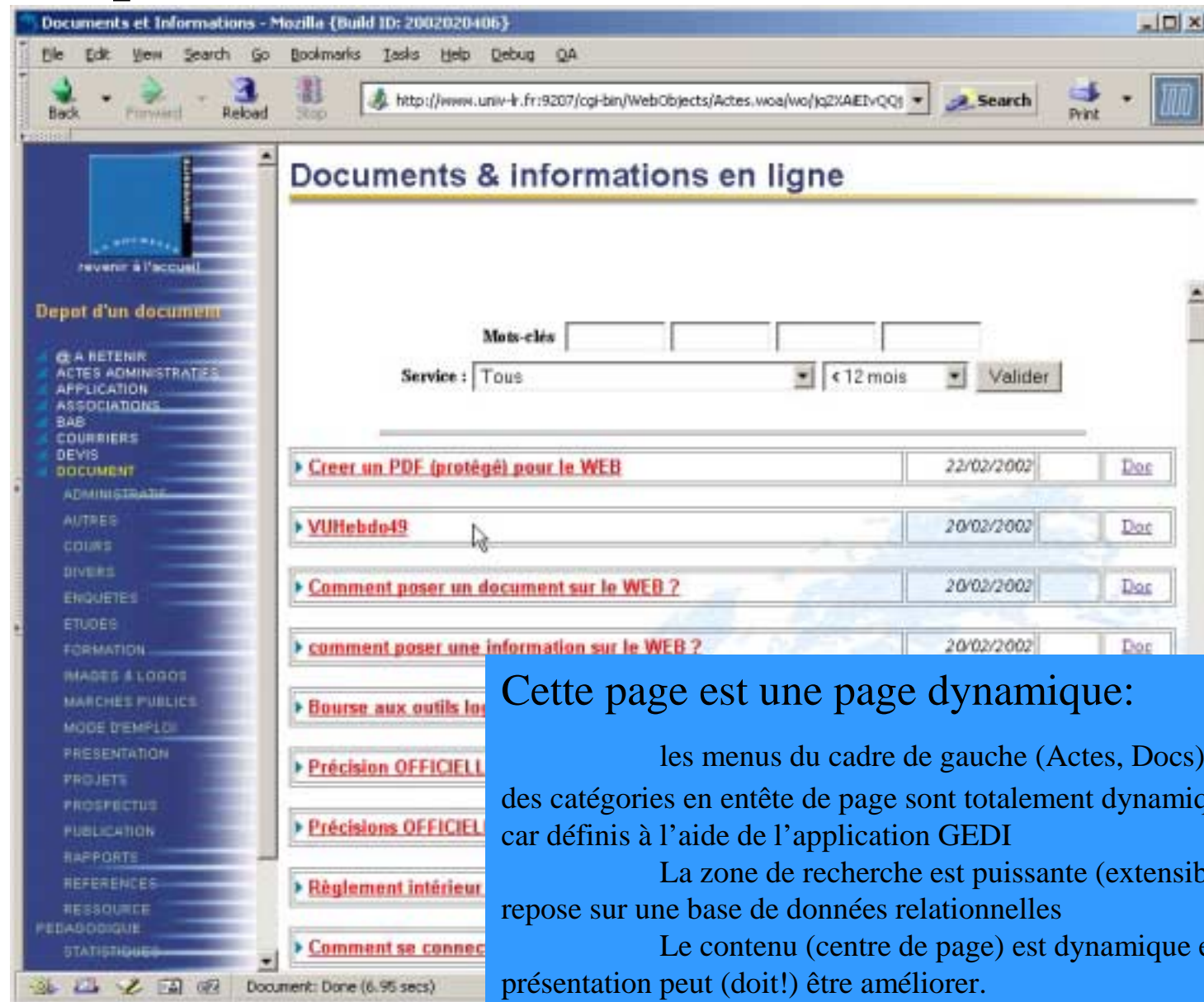

Document	Date	Type
<a href="#">Créer un PDF (protégé) pour le WEB</a>	22/02/2002	Doc
<a href="#">VUHebdo49</a>	20/02/2002	Doc
<a href="#">Comment poser un document sur le WEB ?</a>	20/02/2002	Doc
<a href="#">comment poser une information sur le WEB ?</a>	20/02/2002	Doc
<a href="#">Bourse aux outils lo</a>		
<a href="#">Précision OFFICIELL</a>		
<a href="#">Précisions OFFICIEL</a>		
<a href="#">Règlement intérieur</a>		
<a href="#">Comment se connect</a>		

Cette page est une page dynamique:

les menus du cadre de gauche (Actes, Docs) et des catégories en entête de page sont totalement dynamiques car définis à l'aide de l'application GEDI

La zone de recherche est puissante (extensible) et repose sur une base de données relationnelles

Le contenu (centre de page) est dynamique et sa présentation peut (doit!) être amélioré.

Bourse aux Outils

28-03-2002

# Les Evénements

Documents et Informations - Mozilla (Build ID: 2002020406)

File Edit View Search Go Bookmarks Tasks Help Debug QA

Back Forward Reload Stop <http://www.univ-lr.fr-9207/cgi-bin/WebObjects/Actes.woa/woJq23x9349Le> Search Print

## Documents & informations en ligne

revenir à l'accueil

Depot d'un document

- ACTES ADMINISTRATIFS
- EVENEMENTS
- ULR EN BREF
- AUTRES
- CABINET
- INFOS DU PRESIDENT
- NOUVELLES BREVET

Mots-clés

Service : Tous < 12 mois Valider

▶ <a href="#">Amphi 17, Ca commence!</a>	18/10/2001		Doc
▶ <a href="#">Séminaire au Laboratoire de Mathématiques (LMCA)</a>	12/04/2001		
▶ <a href="#">Séminaire de Mathématiques au LMCA</a>	05/04/2001		
▶ <a href="#">L'Annuaire Statistique 2000-2001 est en ligne !</a>	30/03/2001		
▶ <a href="#">CONFERENCE TOUT PUBLIC</a>	19/03/2001		
▶ <a href="#">Une semaine culturelle universitaire. « LES ETUDIANTS A L'AFFICHE »</a>	15/03/2001		
▶ <a href="#">Séminaire de Mathématiques</a>	05/03/2001		
▶ <a href="#">CONFERENCE TOUT PUBLIC</a>	05/03/2001		
▶ <a href="#">Séminaire de Mathématiques</a>	05/03/2001		

Document: Done (2.173 secs)

Bourse aux Outils

28-03-2002

# Les @ à retenir

Document	Date	Actions
<a href="#">Séminaire de Mathématiques</a>	18/02/2002	[Print] [Close]
<a href="#">plan de la rochelle (pdf)</a> plan de la ville de la rochelle en PDF que l'on trouve sur <a href="http://www.larochelle.fr">www.larochelle.fr</a> Documents joints : <a href="http://www.ville-larochelle.fr/23_carte/plan_la_rochelle.pdf">http://www.ville-larochelle.fr/23_carte/plan_la_rochelle.pdf</a>	06/02/2002	[Print] [Close]
<a href="#">plan du metro parisien (pdf)</a>	06/02/2002	[Print] [Close]
<a href="#">plan du rer parisien (pdf)</a>	06/02/2002	[Print] [Close]
<a href="#">Histoire et civilisation des Iles Britanniques et des États-Unis. Documents primaires et textes inédits</a>	28/01/2002	[Print] [Close]
<a href="#">Questions fréquemment posée (FAQ) sur les inscriptions et admissions</a>	28/01/2002	[Print] [Close]

Bourse aux Outils

28-03-2002

# Dépôt via le Web

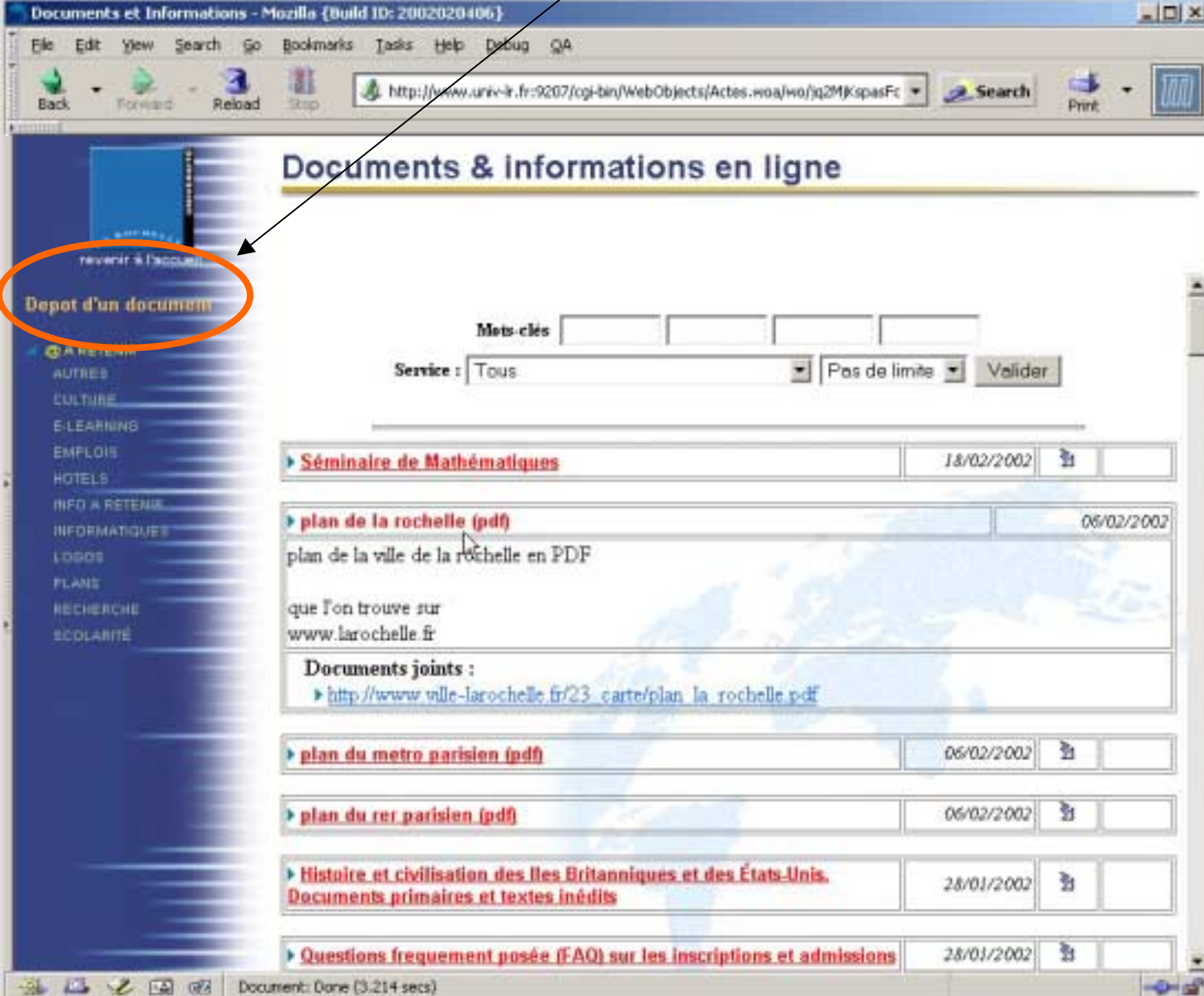

Document	Date	Actions
<a href="#">Séminaire de Mathématiques</a>	18/02/2002	[Icon]
<a href="#">plan de la rochelle (pdf)</a> plan de la ville de la rochelle en PDF que l'on trouve sur <a href="http://www.larochele.fr">www.larochele.fr</a> Documents joints : <a href="http://www.ville-larochele.fr/23_carte/plan_la_rochelle.pdf">http://www.ville-larochele.fr/23_carte/plan_la_rochelle.pdf</a>	06/02/2002	[Icon]
<a href="#">plan du metro parisien (pdf)</a>	06/02/2002	[Icon]
<a href="#">plan du rer parisien (pdf)</a>	06/02/2002	[Icon]
<a href="#">Histoire et civilisation des Iles Britanniques et des États-Unis. Documents primaires et textes inédits</a>	28/01/2002	[Icon]
<a href="#">Questions frequemment posée (FAQ) sur les inscriptions et admissions</a>	28/01/2002	[Icon]

Bourse aux Outils

28-03-2002

# Dépôt via le Web (1)

Documents et Informations - Mozilla (Build ID: 2002020406)

File Edit View Search Go Bookmarks Tasks Help Debug QA

Back Forward Reload Stop  Search Print

## Documents & informations en ligne

revenir à l'accueil

### Depot d'un document

- A RETENIR
- AUTRES
- CULTURE
- E-LEARNING
- EMPLOIS
- HOTELS
- INFO A RETENIR
- INFORMATIQUES
- LOGOS
- PLANS
- RECHERCHE
- SCOLARITÉ

Type :  ok

Référence :

Service : CENTRE DE RESSOURCES INFORMATIQUES

Expéditeur : CORIS JEAN-MARC

Objet :

Commentaire :

Localisation :

Fichier à déposer :  Browse...

(ATTENTION : on ne peut déposer qu'un seul fichier !)

Nouveau Enregistrer

Document: Done (2.283 secs)

Après authentification

Adaptable à tout dépôt: offre de stage, offre d'emploi, CV, ..

Bourse aux Outils

28-03-2002

# Dépôt via le Web (2)

Bourse aux Outils

28-03-2002

# Alimentation indirecte

- Les messages des forums
- Les demandes de travaux
- Les télécopies

# Les forums

Forums - Mozilla {Build ID: 2002020406}

File Edit View Search Go Bookmarks Tasks Help Debug QA

Back Forward Reload Stop <http://www.univ-lr.fr:9203/cgi-bin/WebObjects/Forums.woa/wo/b01r> Search Print

 **FORUMS**    

[revenir à l'accueil](#)

**JEFYCO-Experts (jefy-experts@univ-lr.fr)**

Tri :  Messages postés après le :

**46 Message(s)** [Liste des abonnés](#)

---

- ▲ [MARCHES & ACHATS PUBLICS](#) [c.lieber@univ-mulhouse.fr](mailto:c.lieber@univ-mulhouse.fr) - 22/03/2002 11:07
- ▲ [Marché d'entretien qualification ? et traitement JEFYCO ?](#) [c.lieber@univ-mulhouse.fr](mailto:c.lieber@univ-mulhouse.fr) - 22/03/2002 11:00
- ▲ [Marché d'entretien qualification ? et traitement JEFYCO ?](#) [c.lieber@univ-mulhouse.fr](mailto:c.lieber@univ-mulhouse.fr) - 22/03/2002 10:59
- ▲ [Réunion du 27 Mars à Paris 2](#) [jean-marc.coris@univ-lr.fr](mailto:jean-marc.coris@univ-lr.fr) - 20/03/2002 10:15
  - ▲ [Re: Réunion du 27 Mars à Paris 2](#) [jean-marc.coris@univ-lr.fr](mailto:jean-marc.coris@univ-lr.fr) - 20/03/2002 10:25
- ▲ [Gestion des chèques](#) [jean-marc.coris@univ-lr.fr](mailto:jean-marc.coris@univ-lr.fr) - 25/02/2002 19:08
- ▲ [émargements](#) [m.ortiz@univ-mulhouse.fr](mailto:m.ortiz@univ-mulhouse.fr) - 15/02/2002 17:44
- ▲ [Ordre de paiement](#) [m.ortiz@univ-mulhouse.fr](mailto:m.ortiz@univ-mulhouse.fr) - 15/02/2002 14:43
- ▲ [liquidation/mandatement](#) [m.ortiz@univ-mulhouse.fr](mailto:m.ortiz@univ-mulhouse.fr) - 15/02/2002 12:06
- ▲ [Petite info](#) [jean-marc.coris@univ-lr.fr](mailto:jean-marc.coris@univ-lr.fr) - 15/02/2002 11:31
- ▲ [Codes, nomenclature et travaux](#) [roland.salguero@univ-artois.fr](mailto:roland.salguero@univ-artois.fr) - 14/02/2002 13:44
- ▲ [Un petit point le 08 février??](#) [jean-marc.coris@univ-lr.fr](mailto:jean-marc.coris@univ-lr.fr) - 01/02/2002 23:51
  - ▲ [Re: Un petit point le 08 février??](#) [jean-marc.coris@univ-lr.fr](mailto:jean-marc.coris@univ-lr.fr) - 04/02/2002 17:03
  - ▲ [Re: Un petit point le 08 février??](#) [jean-marc.coris@univ-lr.fr](mailto:jean-marc.coris@univ-lr.fr) - 04/02/2002 17:09
- ▲ [Engagements globaux](#) [sylvie.perrier@u-paris10.fr](mailto:sylvie.perrier@u-paris10.fr) - 29/01/2002 10:21

Bourse aux Outils

28-03-2002

# Les forums

Forums - Mozilla {Build ID: 2002020406}

File Edit View Search Go Bookmarks Tasks Help Debug QA

Back Forward Reload Stop <http://www.univ-lr.fr:9203/cgi-bin/WebObjects/Forums.woa/wo/b01r> Search Print

 [revenir à l'accueil](#)

**FORUMS**    

Déposé le **22/03 /2002 à 11:07** par [c.lieber@univ-mulhouse.fr](mailto:c.lieber@univ-mulhouse.fr)

[Retour](#) [Répondre à ce message...](#)

**MARCHES & ACHATS PUBLICS**

Objet : - marchés et achats publics  
- notre rencontre du 27/03 0 PARIS

Je vous signale d'importantes réponses de la DAJ, dans la revue Achat Public – Marchés Publics – n° 4 – Février 2002 – du MINEFI, dont :

- action de formations professionnelles
- comptabilisation des seuils de passation des M.P. (travaux de gros entretiens – de réparations...) (selon jurisprudence qui a inspiré le nouveau CMP : « la définition de l'opération doit donc être adaptée à chaque cas de figure rencontré ») PS : ceci est perturbant pour nos esprits cartésiens...
- marché sans formalité préalable (art. 28 et 29 CMP)  
(?dispense de forme écrite? - ?même si les achats peuvent être signés par des personnes autres que les PRM, les seuils doivent être comptés au niveau de chaque PRM?)
- marché pluriannuel
- etc.....

Il serait bon que chaque personne lise ces articles avant notre réunion à Paris, afin que nos débats soient fructueux. (sauf si le nouveau CMP est écarté de notre ordre du jour)

**Bourse aux Outils**

28-03-2002

Document: Done (2.633 secs)

# Les forums

Forums - Mozilla {Build ID: 2002020406}

File Edit View Search Go Bookmarks Tasks Help Debug QA

Back Forward Reload Stop <http://www.univ-lr.fr:9203/cgi-bin/WebObjects/Forums.woa/wo/b01r> Search Print

UNIVERSITÉ DE LA ROCHELLE  
revenir à l'accueil

## FORUMS

**Sujet :** **Re: MARCHES & ACHATS PUBLICS**

**Message :** Tu as raison de soulever le problème  
je te propose de le mettre à l'ordre du jour de  
notre réunion de la semaine problème  
  
Amicalement  
  
JM

Remise à zero / Autre message Valider le message

Retour

16 novembre, 2001  
[webmaster@univ-lr.fr](mailto:webmaster@univ-lr.fr)

© 2001 Université de La Rochelle

Document: Done (1.272 secs)

Bourse aux Outils

28-03-2002

# Création d'une demande travaux

## écran standard

Le service destinataire a été choisi au niveau « racine » du navigateur (browser)

**Service Selection:**

- CENTRE DE RESSOURCES
  - Acces Reseau
    - Acces distant
      - ADSL
      - Autres
      - Compte utilisateur
      - Messagerie (email)
      - Mot de passe
      - Web

**Form Fields:**

- Pour le compte de : frederic.rivalland@univ-lr.fr
- Configuration Informatique... (button)

Service	Bureau(x)	Porte	Téléphone(s)	Type No
CENTRE DE RESSOURCES INFORMATIQUES	ARPAE ROTONDE	ACCUEIL	05.46.45.82.14	TEL
			05.46.45.82.45	FAX

- Service concerné : CENTRE DE RESSOURCES INFORMATIQUES
- Mots clés : Acces Reseau;Acces distant;ADSL;MODEM;
- Motif : Je ne peux pas me connecter au réseau via ma connexion DSL. Je pense qu'il s'agit de mon modem. Je vous envoie une copie du message d'erreur. Merci
- Date de réalisation : 22 Mars 2002
- Fichier attaché : E:\modem.doc

**Buttons:** Enregistrer la DT, Nouvelle DT

Pour qui est faite la DT ? Par défaut la la personne qui saisie.

On peut y attacher un document par « Glisser/déposer » ou Choix dans le système de fichiers

Les mots clefs sont automatiquement initialisés par les choix effectués dans le navigateur

# Les demande travaux; c'est aussi « GEDI »!

Exemple:une demande pour la reprographie est enregistrée dans la GED avec son document attaché

Pour quel service?

Pour quelle ligne budgétaire éven

Le format d'impression demandée

Le nbr de pages peut être calculé si le type de document le permet (PDF, PS)

Le document transmis

Bourse aux Outils

28-03-2002

# Application « Fax Viewer » Lecture des télécopies en réseau

Présentation  
Mode d'emploi

Bourse aux Outils

28-03-2002

# Principe de fonctionnement

(hors télécopieurs individuels)

- Les télécopies (Fax) arrivent sur un (des) serveur(s)
- Elles sont stockées sous forme de fichiers (au format G3) en même temps qu'elles peuvent être imprimées sur une imprimante Postscript en réseau!

# Principe de fonctionnement: (hors télécopieurs individuels)

## Les serveurs de télécopies de l'université de la Rochelle depuis 1993!

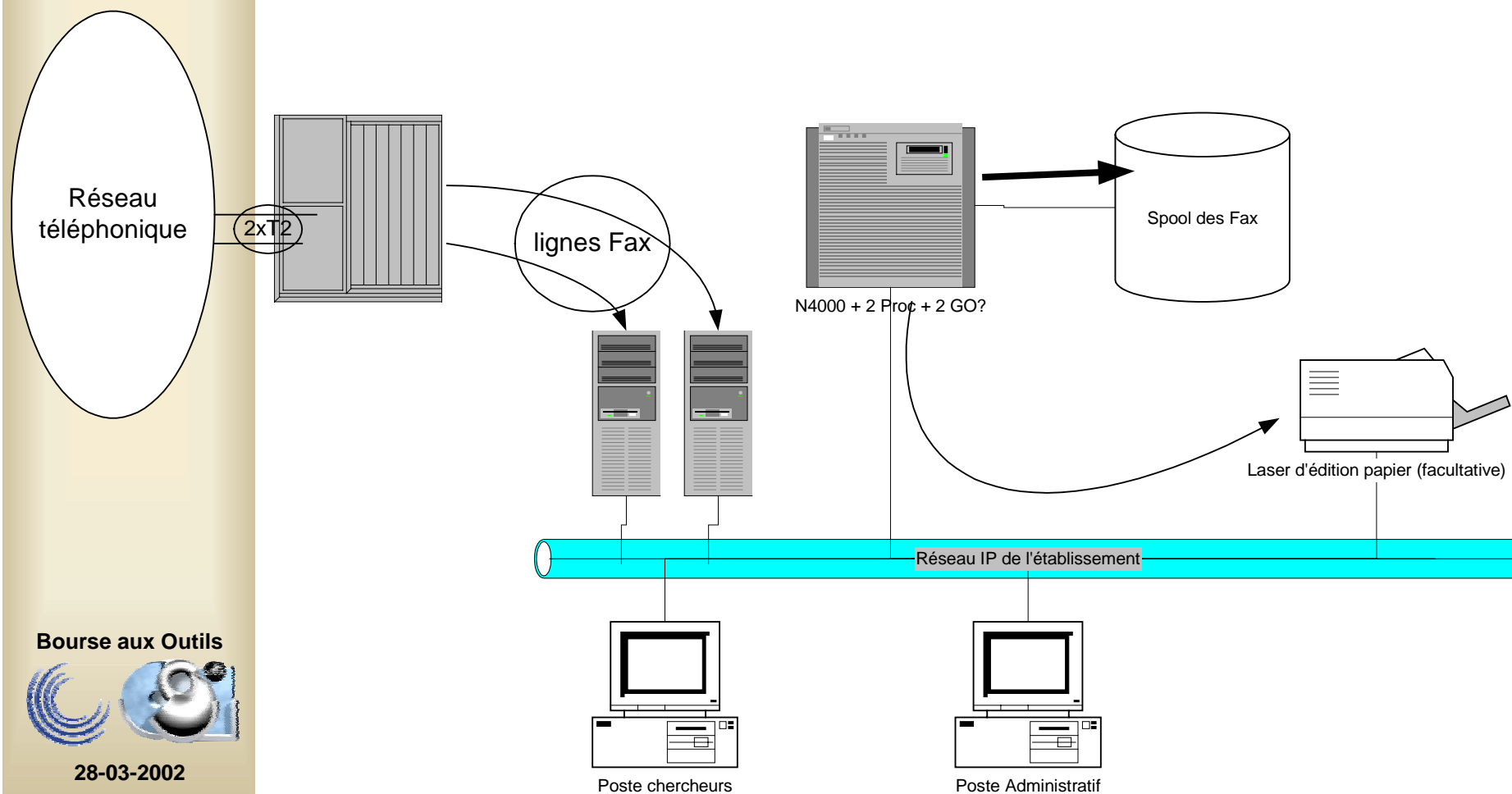

Bourse aux Outils

28-03-2002

# L'application de lecture Fax Viewer (2)

- Conversion et lecture des télécopies au format PDF
- Affectation à un destinataire via un mail avec en fichier PDF attaché la télécopie (lisible partout et sur tout!)
- Classement et publication possible sur le WEB (initialement prévu pour les devis réalisés par le CRI)
- Quelques bricoles!!

# FaxViewer

## Fenêtre principale

Pour affecter/attribuer d'autres personnes que celles de votre service

Le nom du télécopieur

Mode Affectation ou Consultation

- Menu Bar:** File, Edit, Window, Service, Preferences, Outils, Help.
- Top Panel:**
  - Les Faxes : CRI (dropdown menu)
  - en mode : Affectation (dropdown menu)
- Criteria Section:**
  - Rotation: 0 (dropdown menu)
  - Periodes: Tout (selected), Mois, Semaine, Journee
  - Periode du: [ ] Au: 13/03/2001 [ok]
- Fax List Table:**

Fax du	Expediteur	Etat	Messages	Fax
07/03/2001	?	non lu	Mar_07_2001_11:00:49.fax	CRI
07/03/2001	?	non lu	Mar_07_2001_11:04:25.fax	CRI
07/03/2001	?	non lu	Mar_07_2001_11:12:56.fax	CRI
08/03/2001	?	non lu	Mar_08_2001_13:02:57.fax	CRI
08/03/2001	?	non lu		CRI
09/03/2001	?	non lu		CRI
09/03/2001	?	non lu		CRI
09/03/2001	?	non lu		CRI
10/03/2001	?	non lu	Mar_10_2001_17:38:38.fax	CRI
10/03/2001	?	non lu	Mar_10_2001_22:38:11.fax	CRI
11/03/2001	?	non lu	Mar_11_2001_04:53:00.fax	CRI
11/03/2001	?	non lu	Mar_11_2001_05:56:04.fax	CRI
11/03/2001	?	non lu	Mar_11_2001_06:00:50.fax	CRI
12/03/2001		non lu	Mar_12_2001_12:37:18.fax	CRI
- Right Panel:**
  - ATTRIBUER A: [ ]
  - Autres
  - Supprimer
  - etienne
  - fabienne

Rotation de la télécopie

Liste des télécopies reçues

L'expéditeur, s'il existe, n'est détecté qu'à la sélection de la télécopie (ici pas d'indication)

Les membres du service

Bourse aux Outils

# Fax Viewer

Double click sur la sélection => visualisation PDF

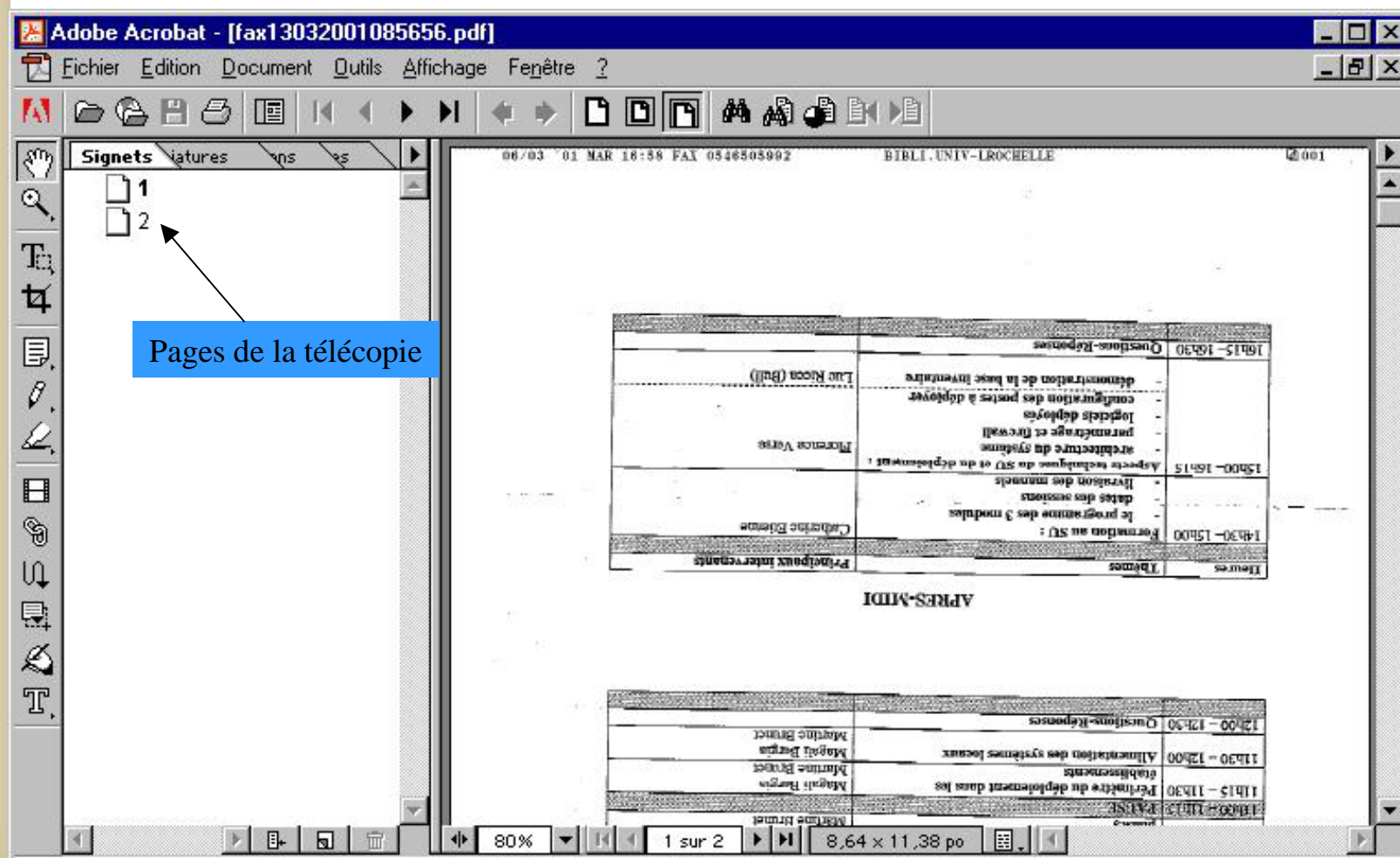

Bourse aux Outils

28-03-2002

# Fax Viewer

## Visualisation après rotation

Rotation de la télécopie

Fax du	Expediteur
08/03/2001	?
08/03/2001	?
09/03/2001	?
09/03/2001	?
09/03/2001	?
10/03/2001	?
10/03/2001	?
11/03/2001	?
11/03/2001	?
11/03/2001	?
12/03/2001	?
13/03/2001	?
13/03/2001	?
14/03/2001	05 46 51 65 68

Phon	Description	Unité	Quantité	Prix Unitaire	Total P.T.	Tax	PROVA
A. 10	BRUITS (COPIE) 10000	10000	1	8,64	86,40	1	

Bourse aux Outils

28-03-2002

# Fax Viewer

Attribuer (par Email) à une personne « connue »

On peut choisir plusieurs destinataires ils s'affichent ici

Envoyer la télécopie

Sélectionner le destinataire

Choisir le destinataire par le début du nom

Encore l'annuaire

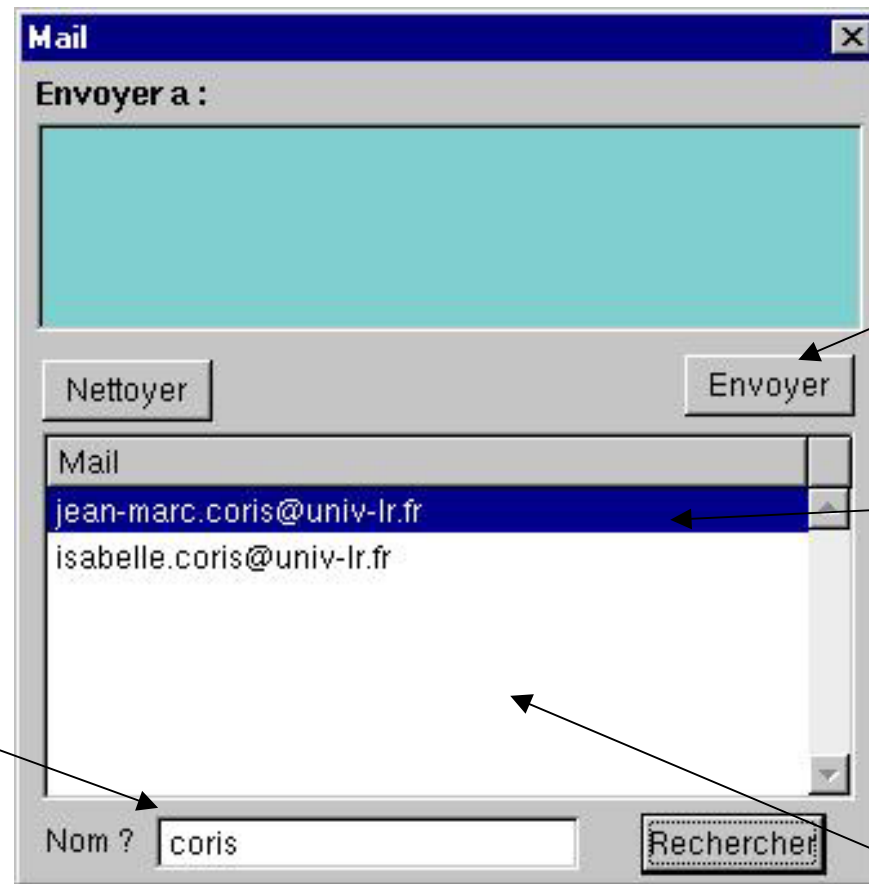

# Fax Viewer

## Réception d'une télécopie par mail

The left sidebar shows the "mail" folder expanded, with "Inbox" selected. Other folders include "Sent", "bidon", "Brouillons", "Drafts", "Messages envoyés", "sent-mail", "#news", "Courrier local", "Unsent Messages", "Drafts", "Templates", "100VG", "30MARS", "Actes", "Active", "AGADES", "AGIR", "Alarmes", "An2000", "Annuaire", "Apple", "Appli", "APUR", "AR", "Artois", "ATM", and "Audiovisuel".

The main pane displays a list of messages. The selected message is from "frivalla@univ-lr.fr" with the subject "Vous avez reçu un FAX", dated "09/02/...", and size "21KB".

The message content shows the following details:

- Objet:** Vous avez reçu un FAX
- Date:** Fri, 9 Feb 2001 10:59:47 +0100 (CET)
- De:** [frivalla@univ-lr.fr](mailto:frivalla@univ-lr.fr)
- A:** [jean-marc.coris@univ-lr.fr](mailto:jean-marc.coris@univ-lr.fr)
- Copies à:** [frivalla@univ-lr.fr](mailto:frivalla@univ-lr.fr)

Below the message details, it says "Votre FAX :" followed by a horizontal line. A preview window shows a PDF attachment:

- Name:** fax09022001095945.pdf
- Type:** Acrobat (application/pdf)
- Encoding:** base64

The status bar at the bottom indicates "Document : chargé".

# Fax Viewer

## Classement publication des devis

Il est possible lorsqu 'il s 'agit d'un devis par exemple de le classer, le référencer et même le publier sur le WEB. Pour cela cliquer dans le menu « Service->Publier ce devis » et la fenêtre suivante apparaîtra:

IL est demandé alors de donner un nom explicite à la télécopie en vue de son enregistrement

# Fax Viewer: Appel et initialisation de GEDI

## Classement publication des devis

**Flash Info & Courier**

Outils Editer Rechercher Références... Types... Cacher Quitter

Catégories: @ A RETENIR, ACTES ADMINISTRATIFS, APPLICATION, ASSOCIATIONS, BAB, COURRIERS, **DEVIS**, DOCUMENT

DEVIS: ACCESSOIRES INFORMATIQUES, AUDIOVISUEL, AUTRES, ECRANS, IMPRIMANTES, LOGICIELS, MICRO-ORDINATEURS, PÉRIPHÉRIQUES INFORMATIQUES

< 1 an

ID	Ref.	O	Type associé
882	DEVIS 200	IMI	DEVIS
853	DEVIS 200	poi	AUDIOVISUEL
800	FOURNISSI	sw	
960236	JMC: ANNÉ	De	
960234	JMC: ANNÉ	Me	

Types associés: DEVIS, AUDIOVISUEL

06:53:39  
Ven 19 Oct

Référence: JMC: ANNÉE 2001/9  
Service Exp.: CRI SCM de Ressources Informatiques  
Expéditeur: JEAN-MARC CORIS  
s/c:

Enregistré le: 22/02/2001  
Courier du: 22/02/2001  
Réponse:

Type du courrier:  
 ARRIVEE  DEPART  Intranet  Internet  Extranet  Privé

Fichier associé:  Vider Ouvrir  
courrier/28519/TedelecE

Objet: Devis de matériel de vidéoprojection

Mot clefs: DEVIS;VIDEOPROJECTEUR;

Commentaire: équipement mobile et trépied de vidéoprojection

Localisation:

Destinataires:

Nom	Prénom	Date transmission	Type	Mail

Menu: Nouveau, Enregistrer, Annuler, Supprimer, Ajouter Destinataire, Supprimer Destinataire

Bourse aux Outils

28-03-2002

# Gestion des thèses et publications dans l'esprit du « BOAI » (Budapest Open Archives Initiative ...)

Cas particulier de l'application GEDI  
En liaison avec le SIGBD et le SU  
*en projet*

Bourse aux Outils

28-03-2002

# Hypothèses

- L'auteur du document a reçu ou dispose d'une formation à la rédaction électronique
- Le document est fourni dans au format XML ou dans un format permettant sa conversion au format XML

# Procédure

- Le document électronique est déposé en base de données par l'auteur ou son délégué via l'application GED de l'établissement et en vue des traitements possibles suivants.

# Traitement: avant soutenance

- Lecture et annotation éventuelle par une ou plusieurs (groupe) personnes autorisées par l'auteur
- Assistance à la rédaction/indexation par le service de documentation
- Reproduction papier individuelle à la demande ou en « masse » par le service de reprographie de l'établissement

# Traitement: post soutenance

- Verrouillage après 3 mois du document.
- Production de la notice bibliographique, automatisable dans le cas d'un document XML, par le SU. Intégration du lien (référence au document au format XML ou PDF ) dans la notice.
- Mise en ligne du document (ouverture de l'accès suivant autorisations explicitées par l'auteur)

# L'application GEDI

Enregistrement et stockage initial

Java

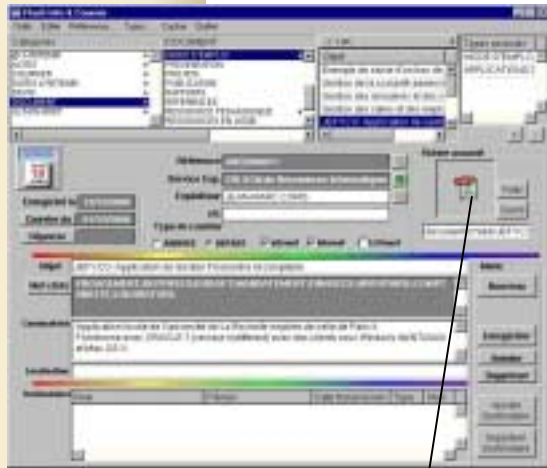

WWW

PDF

XML

Édition papier  
Reprographie

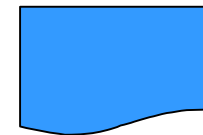

Email

HTTP

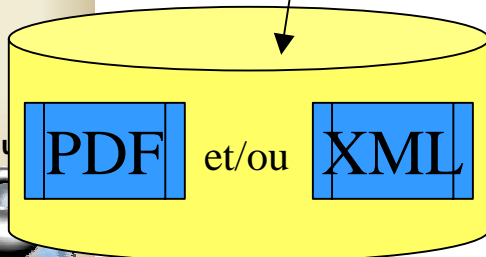

Numéro de la notice bibliographique  
du système local pour synchronisation  
et maintien du lien au document

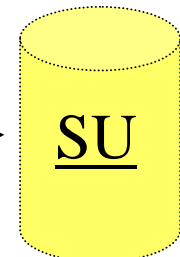
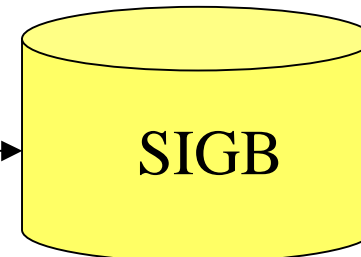

Bourse aux O

28-03-2002